



## การไฟฟ้าส่วนภูมิภาค

PROVINCIAL ELECTRICITY AUTHORITY

เลขที่ ก.๓.นฐ.ปบ. ๑๕๓๑ /๒๕๖๕

ชื่อผู้รับ นายพัทธนันท์ พิชิตสุวรรณชล

ชื่อผู้ส่ง นายพิเชษฐ อรุณมาศ

วันที่ ๑๔ ธันวาคม ๒๕๖๕

ตำแหน่ง อก.ปบ.(ก.๓)

ตำแหน่ง ผจก. กฟจ. นครปฐม

ด้วยการไฟฟ้า กฟจ. นครปฐม จะขอตัดไฟเพื่อปฏิบัติงาน ย้ายเสาแรงสูง สถานีไฟฟ้า นครปฐม๒ ตามแผนผังสังเขปแนบ จำนวน ๑ แผ่น ดังนี้

ที่	พิดเตอร์	วัน/เดือน/ปี	ตั้งแต่ เวลา	ถึงเวลา	ลักษณะงานที่ปฏิบัติ/บริเวณ	จาก	ถึง	ผู้ควบคุมงาน
๑	NPU05	27 ธ.ค. 65 สถาพร <del>24 ธันวาคม</del> <del>2565</del>	09.00 น. <del>8.00 น.</del>	16.00 น.	ย้ายเสาแรงสูง เพื่อก่อสร้าง สะพาน บริเวณหน้าวัด เสนห์	DIS. ชด วัด เสนห์	NPU5S-13 ปากทาง ประปา, NPT7S-11 หลังวัดพระ งาม	นายธรรมรงค์ ขุนเที่ยงธรรม

พื้นที่ที่มีผู้ใช้ไฟได้รับผลกระทบ(ไฟดับ)... วัดเสนห์

ผู้ประสานงานการดับไฟ ชื่อ นายพรหมแดน สุทธิงาม ตำแหน่ง ผ.ปบ.กฟจ.นครปฐม โทร ๐๖๕-๔๑๘๒๔๒๘

พื้นที่ ที่ขอตัดไฟปฏิบัติงานมีสายเคเบิลใยแก้วนำแสงของ กฟภ. (หากมีโอกาสชำรุด ผดส.กรส.(ก.๓) จะไปตรวจสอบก่อนปฏิบัติงาน)

๑.  มีสายเคเบิลใยแก้วนำแสง ๑.๑  มีโอกาสชำรุด ๑.๒  ไม่มีโอกาสชำรุด

๒. / ไม่มีสายเคเบิลใยแก้วนำแสง

(นายพิเชษฐ อรุณมาศ)

ตำแหน่ง ผจก.กฟจ.นครปฐม.

สำหรับแผนกควบคุมการจ่ายไฟ (ผคฟ.) กฟภ.๓

เรียน อก.ปบ.(ก.๓)

ผคฟ. พิจารณาแล้วเห็นควร

27 ธ.ค. 65  อนุมัติให้ดับไฟตามคำขอข้อ 1 พิดเตอร์ NPU5 จาก ปตท. อภิเรทัศน์ ถึง NPT7S-11, NPU5S-13ในวันที่ ~~24 ธ.ค. 65~~ ตั้งแต่เวลา ~~09.00~~ น. ถึง 16.00 น. ตามใบสั่งทำสวิชชิงเลขที่ 2020/2565 อนุมัติให้ดับไฟตามคำขอข้อ พิดเตอร์ จาก ถึง

ในวันที่ ตั้งแต่เวลา น. ถึง น. ตามใบสั่งทำสวิชชิงเลขที่

พนักงานศูนย์ฯ นาย อนุสรณ์ อรุณประพันธ์ ประสานงานการขอตัดไฟกับ ทพ พรศ. ๒๑/๑๗ สุทธิงาม

(นายพิเชษฐ อรุณมาศ)

วตท. 4 1 ทน นพ. ๑ พ.

ขั้นตอนการสวิชชิง 2 แผ่น

แผนผังแนบ 1 แผ่น

ผจพ. (สถานี) -

เพื่อทราบ และจัดพนักงานเข้าปฏิบัติงานร่วมกับศูนย์ฯ นครปฐม

ตั้งแต่วันที่ - น. เป็นต้นไป จนกว่างานจะแล้วเสร็จ

สำหรับผู้อนุมัติ

ที่ ก.๓ กปบ.(คฟ.)

เรียน ผจก. กฟจ. พธ.

อก.บช.(ก.๓), อก.วว.(ก.๓)



อนุมัติ และแจ้ง จป. เพื่อตรวจสอบความปลอดภัย

พร้อมทั้งส่งข้อมูลแจ้งแผนดับไฟลงใน www.pea.co.th

(นายเลอพงศ์ แก่นจันทร์)

รท.ปบ.(ก3) ปฏิบัติงานแทน อก.ปบ.(ก3)

ใบสั่งทำสวิตชิง

1. สถานที่ทำงาน ไลน์ NPU05 บริเวณ DDE.วัดเสนห์ - NPT07S-11, NPU05S-13
2. กำหนดวันที่ทำงาน ~~24 ธ.ค. 65~~ 27 ธ.ค. 65 ระหว่าง ~~00.00~~ 09.00 น. ถึง 16.00 น.
3. ผู้ขอทำงาน กฟจ.นฐ. งานที่ทำ ย้ายแนวเสาแรงสูง ตามใบขอปฏิบัติงาน 2020/65
4. เตรียมการสวิตชิงโดย นายอนุสรณ์ อรุณประพันธ์ วันที่ 19 ธันวาคม 2565
5. ตรวจสอบสวิตชิงโดย  วันที่ 19 ธันวาคม 2565
6. อนุมัติสวิตชิงโดย  วันที่ 19 ธันวาคม 2565
7. สั่งทำสวิตชิงโดย
  1. นายพีรภัทร, นายขุนทอง, นายศักดิ์สิทธิ์, นายพนิต (กะ1 00.00 น. - 08.00 น.)
  2. นายนครินทร์, นายพิชชา, นายสุธี, นายสามารถ (กะ2 08.00 น. - 16.00 น.)
  3. นายศุภสวัสดิ์, นายอนุสรณ์, นายธนิต, นายมโนช (กะ3 16.00 น. - 24.00 น.)

ที่	รหัสอุปกรณ์	สภาพอุปกรณ์ ปกติก่อน ดำเนินการ	ดำเนินการ	เวลา	ผู้ดำเนินการ	ผู้สั่งการ	หมายเหตุ
1	ตรวจสอบอุปกรณ์ป้องกันและตัดตอนในระบบจำหน่าย						
2	NPT03VB-01	"ON" Auto Reclose	"OFF" Auto Reclose		NPT		
3	NPU05VB-01	"ON" Auto Reclose	"OFF" Auto Reclose		NPU		
4	- ดับไฟเวลา <del>08.00</del> น. 09.00 น.						
5	NPT07S-11	สับ	ปลด, ล็อคคาน		นฐ.	SCADA SF6	หลังวัดพระงาม
6	ตรวจสอบ SF6 NPU05S-13 บริเวณปากทางประปาให้เปิดวงจรโซ่"OFF"พร้อมล็อคคาน						
7	ตรวจสอบ DIS.NPU05 บริเวณวัดเสนห์ ให้เปิดวงจรออกไว้ทั้งสามเฟส						
8	แจ้งขอทไลน์ 22 เควี ทำการปลด P.G.Clamp เข้าDIS.NPU05 วัดเสนห์ออกได้ทั้งสามเฟส(ไม่มีโหลด)						
9	หลังจากขอทไลน์ 22 เควี ทำการปลด P.G.Clamp เข้าDIS.NPU05 วัดเสนห์ออกทั้งสามเฟสเสร็จเรียบร้อย						
10	แจ้งพื้นที่ดับไฟให้กฟจ.นครปฐมรับทราบ						
11	แจ้งกฟจ.นครปฐมทำการ Test ไฟดับแล้วทำการ Shortground จุด G1						
12	แจ้งกฟจ.นครปฐมทำการ Test ไฟดับแล้วทำการ Shortground จุด G2						
13	แจ้งกฟจ.นครปฐมทำการลง We safe						
14	แจ้งกฟจ.นครปฐมปฏิบัติงานได้						
15	NPT03VB-01	"OFF" Auto Reclose	"ON" Auto Reclose		NPT		
16	NPU05VB-01	"OFF" Auto Reclose	"ON" Auto Reclose		NPU		
%%%%%%%%%% ลีนสุดสวิตชิงเข้า %%%%%%%%%%							
17	หลังจากกฟจ.นครปฐมปฏิบัติงานเสร็จทุกชุด						
18	แจ้งกฟจ.นครปฐมทำการปลด Shortground จุด G1 ออก						
19	แจ้งกฟจ.นครปฐมทำการปลด Shortground จุด G2 ออก						
20	ตรวจสอบอุปกรณ์ป้องกันและตัดตอนในระบบจำหน่าย						
21	NPU-TP1	"OLTC" Auto	"OLTC" Manual		NPU		
22	NPU-TP2	"OLTC" Auto	"OLTC" Manual		NPU		
23	NPU05VB-01	"ON" Auto Reclose	"OFF" Auto Reclose		NPU		
24	NPU08VB-01	"ON" Auto Reclose	"OFF" Auto Reclose		NPU		



ที่	รหัสอุปกรณ์	สภาพอุปกรณ์ ปกติก่อน ดำเนินการ	ดำเนินการ	เวลา	ผู้ดำเนินการ	ผู้สั่งการ	หมายเหตุ
25	- จ่ายไฟ						
26	แจ้งขอทไลน์ 22 เควี ทำการจี้ม P.G.Clamp เข้าDIS.วัดเสนที่ใต้ทั้งสามเฟส						
27	หลังจากขอทไลน์ 22 เควี ทำการจี้ม P.G.Clamp เข้าDIS.วัดเสนที่ทั้งสามเฟสเสร็จเรียบร้อย						
28	DIS.NPU05	ปลด	สับ		นฐ.		DIS วัดเสนที่
29	- ย้ายโหลด NPU05 กลับคืนจาก NPU08						
30	NPU0BVB-01	ปลด	สับ		NPU	CB	22 kV.ขนานเมนบัส
31	NPU05S-13	ปลด	สับ		นฐ.	SF6	ปางทางประปา
32	NPU05S-14	สับ	ปลด(ใช้โหลดบัสเตอร์)		นฐ.	DIS	สะพาน 8 ต้น
33	NPU0BVB-01	สับ	ปลด		NPU	CB	22 kV.ขนานเมนบัส
34	ให้ปลดล๊อคคานของ SF6 NPT07S-11 บริเวณหลังวัดพระงามออกอย่างเดียว						
35	NPU-TP1	"OLTC" Manual	"OLTC" Auto		NPU		
36	NPU-TP2	"OLTC" Manual	"OLTC" Auto		NPU		
37	NPU05VB-01	"OFF" Auto Reclose	"ON" Auto Reclose		NPU		
38	NPU08VB-01	"OFF" Auto Reclose	"ON" Auto Reclose		NPU		
%%%%%%%%% ลีนสุดสวิตชิง %%%%%%%%%%							

สามตะไดร์

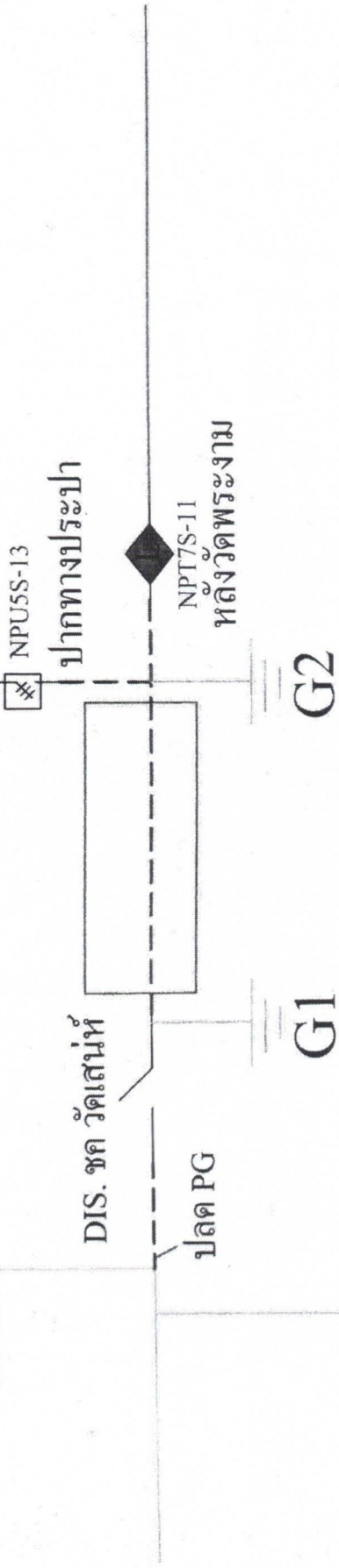

พื้นที่ดับไฟ

พื้นที่ปฏิบัติงาน

จุดช้อตกราวด์